

櫻桃小丸子

CHIBI MARUKO CHAN  
路跑

Run



©SP/NA

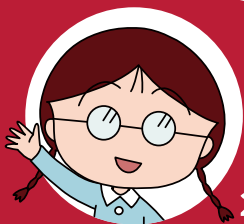

2024.09.29 新北場 3.5K

選手須知

RUNNER INSTRUCTIONS

# \* 注 意 事 項 \*

- 本活動雨天照常舉行，如遇海陸上颱風警報或不可抗拒之天然災害，為考量選手及參加者安全，大會有權宣佈取消、延期或調整活動路線。
- 如因地震、暴風雨、下雪、重大事件(故)、傳染病等因素造成大賽中止或延期舉辦，恕不退還參賽報名費用；若因故取消活動，大會將扣除已經產生之費用及匯款手續費後退費給選手。
- 參與本次活動人員及選手一旦登入報名系統完成繳費者，視同同意本活動規範所有規定。
- 活動途中選手不得搭乘車輛或由他人代跑；參賽選手於時間內無法跑完全程者，請遵照工作人員指示，搭乘巡迴車輛返回終點。
- 大會有權將此項比賽之錄影、相片，於世界各地播放、展出、登錄於本會網站與本會刊物上，暨參賽者必須同意肖像，用於相關比賽之宣傳與播放活動上。
- 安全第一，工作人員或醫師有權視選手體能狀況，中止選手繼續比賽資格，選手不得有異議。
- 請隨身攜帶身分證明文件備查。
- 代跑或轉讓者，如有意外發生應負連帶保險理賠及法律責任。
- 選手出發及到達終點沿途活動靠右側進行並注意安全，沿線遵從工作人員或交管指示。
- 起跑後20分鐘，大會安全因素考量，有權禁止跑者起跑及不予計算成績。
- 選手通過終點前後請勿逗留占用賽道，影響其他選手進場安全，如欲拍照請進入終點後至側邊拍照留影。
- 完賽證明為完跑立即發給，請務必現場領取，如未領取恕不補寄（若遇大風大雨、停電、當機、網路斷線等意外，完賽證書改由完賽一週後於大會網路下載自行列印。）
- 本活動規範及相關資訊將陸續於全統運動報名網公佈。若有未盡事宜，大會得隨時增補修訂之，將不另行通知。
- 本活動為響應環境保護，鼓勵民眾自備環保杯。



**全民** 反詐騙宣導-提醒您請提高警覺來自+886的電話



全統運動報名網絕不會在電話中以訂單異常為由，如：個人誤報團體報名方式錯誤造成重覆扣款，報名費打8折，升級VIP會員...等，要求您提供信用卡資訊、ATM匯款操作退款，請勿相信詐騙手法。

18:00下班時間及假日來電皆不是全統所打

# 活動時間

| 時間   | 06:30        | 07:00     | 07:30    | 07:50     | 08:30    | 09:00    |
|------|--------------|-----------|----------|-----------|----------|----------|
| 活動內容 | 活動開場<br>介紹流程 | 暖身操<br>帶動 | 跑者<br>起跑 | 起跑點<br>關門 | 賽道<br>關閉 | 活動<br>結束 |

- \* 活動當日別上號碼布於起跑時間前至起跑點準備即可。
- \* 實際進行時間以現場公告為準，主辦單位保有修改之權利。
- \* 為維持跑道順暢，起跑採分組出發，請依大會規定之起跑時間出發，請所有跑者遵照大會指定梯次，依序出發，遵守秩序，避免推擠。
- \* 起跑點關門基於跑者安全，於關門時間後不再讓跑者起跑。
- \* 賽道關閉基於跑者安全，未抵達終點之跑者，一律強制坐收容車回會場。

# 活動路線

- \* 起跑→經愛心走廊→經疏洪五路一段→橋下廣場折返→經疏洪五路一段→婚紗廣場(告白廣場)→經辰光租借站→終點

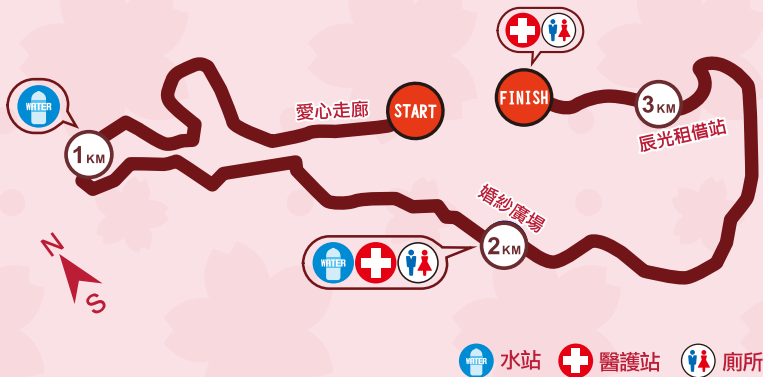

\* 路跑賽道路線或補水站位置以現場實際擺設為準，主辦單位保有修改之權利。

# 交通與停車資訊

活動地點：新北市三重區新北大都會公園(近熊猴森樂園草坪)

## 【捷運】

- 捷運中和線三重站，1號出口即可抵達
- 機場捷運線A2三重站，從1號出口即可抵達

## 【公車】

- 捷運三重站：227區間車、232、264、640
- 頂文路1號：F301
- 菜寮(重新路)：14、62、111、221、227、264、292、616、636、638、639、662、801、803、820、857、1212、1803、忠孝幹線
- 菜寮(重陽路)：14、227、232、292、621、640、662、803、806、1212、忠孝幹線

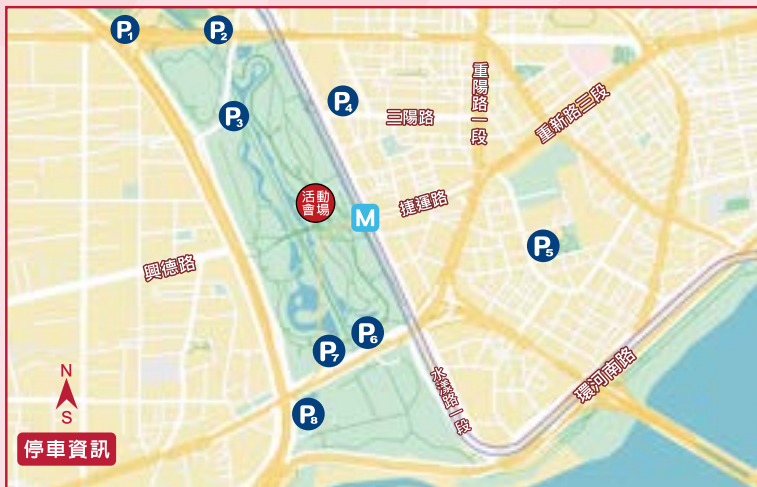

- P<sub>1</sub>** 疏洪籃球場停車場 **P<sub>2</sub>** 萬善同停車場 **P<sub>3</sub>** 樂遊天地停車場 **P<sub>4</sub>** 文中小平面停車場  
**P<sub>5</sub>** 三重區玫瑰平面停車場 **P<sub>6</sub>** 幸福水漾停車場 **P<sub>7</sub>** 觀光市集北側停車場 **P<sub>8</sub>** 觀光市集南側停車場

溫馨提醒：民宅前、商店家前、轉彎處及紅線處皆請勿停車。  
停車收費標準請依業者公告為主。

▶ LINE TV

# LINE TV 升級會員好劇看不完

一鍵享多裝置同時看《我的婆婆怎麼那麼可愛2》



即刻加入



LINE TV 官方帳號